『2019년 재도전 성공패키지(2차)』
주관기관 사업설명회 일정 및 소개자료

□ 주관기관별 사업설명회 일정

번호	주관기관명	설명회 일시		장소	문의처	지원 규모
		일자	시간			
1	서울창조경제 혁신센터	'19.7.9(화)	14:00~15:00	서울창조경제혁신센터 (용산 푸르지오 써밋 5층)	02-739-7357	8명 내외
2	경기도경제 과학진흥원	'19.7.8(월)	14:00~15:30	차세대융합기술원 A동 10층 Base Camp 멀티룸 (경기도 수원시 영통구 광교로 145)	031-259-6474	12명 내외
3	세종창조경제 혁신센터	'19.7.2(화)	14:00~16:00	세종창업키움센터 (세종시 조치원읍 세종로 2296)	044-999-1048	5명 내외
4	강원창조경제 혁신센터	'19.7.10(수)	15:00~16:00	강원창조경제혁신센터 원주사무소 STARTUP-OFFICE (강원도 원주시 연세대길1, 산학관 1층 115호)	033-769-1907 033-769-1911	5명 내외
5	부산경제 진흥원	'19.7.3(수)	14:00~16:00	부산창업카페 대연점 (부산 남구 용소로45 부산창업카페 대연점*) * 대연동, 부경대학교 대연캠퍼스	051-600-1868 051-600-1869 *부산창업카페: 051-626-6160~1	10명 내외
6	전라북도 경제통상 진흥원	'19.7.2(화)	14:00~15:00	전북소상공인희망센터 창조실 (전주시 덕진구 기린대로 945-6)	063-717-1302 063-717-1303	5명 내외

※ 상기 일정은 대·내외 사정에 의해 변경될 수 있으며, 해당 주관기관에 반드시 사전 문의바랍니다.

※ 주차 지원은 불가하오니 반드시 대중교통을 이용하여 주시기 바랍니다.

서울창조경제혁신센터

“ 재도전 성공패키지 주관기관

[서울 전략산업 분야 혁신, 육성, 기업성장, 창업지원, 글로벌진출 등 연계 · 총괄 기관] ”

일반 현황

소재지	메인센터 : 서울시 용산구 한강대로 69, 푸르지오 써밋 5층 인큐베이팅센터 : 서울시 종로구 종로6, 광화문우체국 5층		
홈페이지	https://ccei.creativekorea.or.kr/seoul		
지원분야	IT, BT, CT 등		
사업 담당자 ('19.6월 기준)	**이름**	**연락처**	**이메일**
	이성광	02-739-9789	sklee@ccei.kr
	김하영	02-739-7357	srsp@ccei.kr

우리 기관의 지원 계획

1) 주관기관 관련 특.장점

- CJ와의 협업으로 CJ 유통 지원 가능(CJ홈쇼핑, 올리브영 입점 기회 제공)
- 서울 유관기관과의 네트워킹으로 다양한 특화 프로그램 지원
- 창업기업 성장·지원을 위한 단계별 지원 프로그램 운영
- 재도전성공패키지 지원 사업 이외 다양한 창업 지원 사업 운영 등

2) 주관기관 지원체계

- (1단계) 전략지원 체계: 아이디어사업화, 지역기반 플랫폼 구축, 네트워크 기반 협력
- (2단계) 연속지원 체계: 지속적인 협업 운영, POST-BI 구축, 창업도약 지원
- (3단계) 자발적 성장 체계: 지속적인 단계별 사업화 지원을 통한 자립모델 구축
  (매출, 수출, 고용, 투자 증대)

찾아오시는 길

자가차량 이용 시

※ 주차지원 불가

대중교통 이용 시

[기차] 용산역 → 용산푸르지오써밋 5층
서울창조경제혁신센터(도보 약 5분)
[지하철] 4호선 신용산역 하차 → 3번 출구 - 직진으로 도보 5분
1호선 용산역 하차 → 1번 출구
대각선 오른쪽으로 도보 5분
[버스/택시] 용산역 및 신용산역 정류장 하차
→ 용산푸르지오써밋/신용산역 간선
502,752,750A,750B,500,100,507,506,751,151

주요 인프라 현황

주요 공간

용산메인센터 1층
S라운지 행사장

용산메인센터 5층
C홀 교육장소

용산메인센터 5층
오픈회의실

용산메인센터 5층
네트워킹공간

용산메인센터 5층
스마트오피스

광화문우체국 5층
입주지원(R캠프)

광화문우체국 5층
회의 및 멘토링룸

광화문우체국 5층
입주기업 세미나실

주요 장비 및 기자재

No.	장비 및 기자재명	용도	수량	비고
1	복합기 (DocuCentre VI C5576)	인쇄, 스캔 등	5	무상
2	빔프로젝터 (VPL-CH350 외)	회의 등	10	무상
3	LED TV (49X310C)	회의 등	4	무상
4	전문녹화시스템 (OnCast H2 외)	강의,제품녹화 등	1	무상
5	LED 모니터 (24인치, 60cm, LED)	모니터 등	20	무상

주요 네트워크

No.	기관명	지원 가능 내용	비고
1	CJ그룹	유통지원(CJ홈쇼핑 및 올리브영 입점 기회 제공)	
2	창업진흥원	창업지원사업, 멘토링 및 교육 지원 등	
3	신용보증기금	기술 및 창업 아이디어 유망기업 발굴 및 보증료 지원	
4	서울대학교	지식 기반 창업자 지원 및 기술(특허) 지원	
5	한양대학교	창업 특화 교육 및 시제품 제작 지원, 글로벌 지원 등	
6	청년희망재단	예비창업자 발굴 교육 및 아이디어 발굴 지원	
7	중소기업협력센터	서울지역 창업 및 중소기업 육성 지원 등	
8	창업허브	창업교육 및 입주공간 지원, 사업화 지원 등	
9	N15(엔피프틴)	메이커 제작 지원 및 관련 교육 운영 등	
10	한국무역협회	글로벌 진출 지원 및 현지 프로그램 운영	

주요 프로그램

프로그램명	주요내용	모집인원(명)	교육시간(H)
멘토링 프로그램	▪ BM고도화에 필요한 1:1 멘토링(BM진단/문제해결 등)	20명 이상	10H
투자 지원 데모데이 (투자설명회 등)	▪ 사전 IR교육 및 데모데이 및 네트워킹 등	10명 이상	8H
교육 프로그램 (선택교육)	▪ 재창업자 역량강화을 위한 창업교육 (사업계획서, 마케팅, 투자, 기업 운영 등)	40명 이상	20H
글로벌 지원 프로그램 (해외판로개척)	▪ 글로벌 창업성장 지원(현지 시장조사, 투자상담 등)	5명	12H

경기도경제과학진흥원

"From Start up to Global Business"

일반 현황

소재지	경기도 수원시 영통구 광교로 107 경기도경제과학진흥원 B1층 R-CAMP		
홈페이지	http://www.gbsa.or.kr		
지원분야	제조, IT, BT, NT 등		
사업 담당자 ('19.6월 기준)	이름	연락처	이메일
	정진용	031-259-6474	jjy@gbsa.or.kr
	이미현	031-259-6094	bonitita@gbsa.or.kr
	이주현	031-259-6079	joohyun@gbsa.or.kr

우리 기관의 지원 계획

□ 재도전패키지 성장단계별 맞춤형 지원

o **창업공간** : GBSA 내 재도전캠프(R-CAMP) 1인 창업공간 무료 제공

o **창업교육** : 성장단계 및 수요에 기반한 창업기술 솔루션 및 창업경영 실무 교육 제공

- 교육내용 : 인사노무, 세무회계관리, IR피칭 및 투자유치, 크라우드 펀딩 등

o **재도전 힐링캠프** : 성공창업자의 실패경험담, 멘토링, 강연 등 재도전 문화조성을 위한 캠프 지원

o **멘토링/네트워킹** : 분야별 1:1 전문가 멘토링 제공 및 협력 시너지 창출을 위한 네트워킹 지원

- 멘토링분야 : 창업.벤처, 자금(금융), 인사.노무, 수출.무역, 투자, 기술사업화 등
- 네트워킹 : 간담회, 워크숍, 통합네트워킹 등 정기 제공

o **글로벌진출** : 글로벌 진출가능성이 높은 기업을 대상으로 해외유명컨퍼런스 참가 지원

찾아오시는 길

주소
(16229) 경기도 수원시 영통구 광교로 107

대표 전화번호
031-259-6000

자가차량 이용 시

영동고속도로 동수원인터체인지에서 광주,수지방향으로 진출하십시오.
우회도로를 따라 내려온 후 300m전방에 있는 GS칼텍스 삼거리에서 우회전하십시오.
우회전후 150m전방 우측에 우리 경기도경제과학진흥원정문이 있습니다.

대중교통 이용 시

지하철 : 광교중앙역(신분당선)에서 오시는 경우 (도보) 3번 출구에서 횡단보도 삼거리까지 이동하여 횡단보도를 건넌 후, 월드컵경기장 방면으로 약 500m 도보 (약 20분 소요)
(대중교통) 3번 출구에서 약 300m 도보 이동하여 광교중앙역, 광교고등학교 정류장에서 88-1번 또는 13-4번 탑승 후 경제과학진흥원, 경기일자리센터 정류장 하차 (약 20분 소요)

주요 인프라 현황

주요 공간

GBSA B1층(89.17㎡) 입주공간

창업베이스캠프(112.3㎡) 세미나실

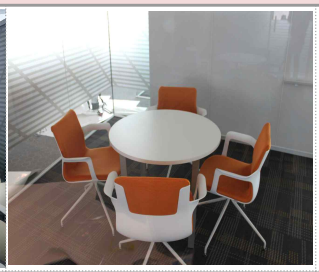

창업베이스캠프 10층(9.2㎡) 회의공간

창업베이스캠프(43.24㎡) 회의공간

창업베이스캠프(117.53㎡) 코워킹

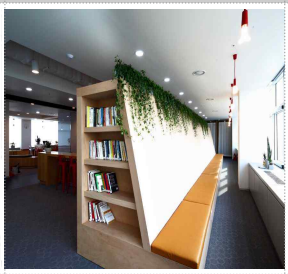

창업베이스캠프(117.53㎡) 라이브러리

창업베이스캠프(79.5㎡) 휴게실.협업공간

GBSA B1층(716㎡) 3D프린팅 통합센터

주요 장비 및 기자재

No.	장비 및 기자재명	용도	수량	비고
1	3D프린터 (CONNEX 3)	3D CAD S/W로부터 얻어진 DATA를 활용하여 제품개발에 필요한 시제품을 빠르게 제작	1	유상 (재료실비 본인부담)
2	3D프린터 (Fortus 450MC)	3D CAD S/W로부터 얻어진 DATA를 활용하여 제품개발에 필요한 시제품을 빠르게 제작	1	유상 (재료실비 본인부담)
3	간이생산시스템 (MCP Vacumm)	마스터 모델로 부터 얻어진 실리콘 몰드로 단단시간 내 소량의 복제품 제작	1	유상 (재료실비 본인부담)
4	3차원 스캐너 (DS-4060)	기존 도면 없는 제품의 3차원 스캐닝을 통한 제품의 3D CAD화	1	유상 (작업량으로 산출)
5	3차원 스캐너 (OPTO-TOP)	기존 도면 없는 제품의 3차원 스캐닝을 통한 제품의 3D CAD화	1	(작업량으로 산출)
6	전자파 측정 (EMI System)	개발된 제품의 전자파 방사/전도 측정	1	유상 100,000원/일
7	정전기 측정 (EDS System)	개발된 회로에 가상전압을 입력하여 회로상의 정전기 오류 측정	1	유상 10,000원/일
8	회로분석기 (Network Anaylzer)	개발된 회로상의 주파수 전달특성 분석	5	유상 10,000원/일
9	신호분석기 (Signal Analyzer)	주파수 영역에서의 RF신호 분석	7	유상 10,000원/일
10	온습도챔버 (Tem-Hum Chamber)	개발된 제품의 항온항습측정	1	유상 20,000원/일

주요 네트워크

No.	기관명	지원 가능 내용	비고
1	기업SOS센터	창업.벤처, 수출, 법률 등 무료 자문지원	
2	서울투자파트너스㈜	기업IR, 투자설명회, 컨설팅 · 멘토링 등 연계지원	
3	투썬인베스트(주)	기업IR, 투자설명회, 컨설팅 · 멘토링 등 연계지원	
4	㈜코리아플랫폼	해외마케팅 연계지원	
5	㈜이베이코리아	온라인 유통과 제품의 판로개척 등 연계	
6	경기테크노파크	R&D관련 기술정보의 교류, 창업지원사업 등 연계	
7	경기콘텐츠진흥원	R&D관련 기술정보의 교류, 창업지원사업 등 연계	
8	나노기술원	R&D관련 기술정보의 교류 등 연계	
9	경기바이오센터	R&D관련 기술정보의 교류 등 연계	
10	단국대,아주대,성대	창업지원 프로그램(교육, 멘토링 등) 지원	

주요 프로그램

프로그램명	주요내용	모집인원(명)	교육시간(H)
힐링캠프	▪ 재도전 성공패키지 재창업자의 재창업 스트레스 극복과 성공에 대한 자신감 성취 제고를 위한 힐링캠프	참여자 전원	3
역량강화 교육	▪ 성장단계 및 재창업자 수요에 기반한 창업관련 맞춤형 심화교육 운영(창업경영 실무, IR 피칭 및 투자유치, 크라우드 펀딩 등)	참여자 전원	10

세 종 창 조 경 제 혁 신 센 터

“ 혁신창업의 영원한 성공Partner ”

일반 현황

소재지	세종특별자치시 조치원읍 군청로93 세종SB플라자 3층		
홈페이지	https://ccei.creativekorea.or.kr/sejong		
지원분야	NTBF(신기술기반기업)		
사업 담당자 ('19.6월 기준)	이름	연락처	이메일
	신교성	044) 999-0503	sgs@ccei..kr
	나현지	044) 999-1048	izneyh@ccei.kr

우리 기관의 지원 계획

□ 세종창조경제혁신센터 소개

○ 스마트팜·시티 및 4차 산업혁명을 리드할 수 있는 선진형 인큐베이팅 시스템을 도입하여 **창업보육기능**을 강화하고 지역의 균형발전과 특화산업육성을 통해 지역 혁신 성장의 거점기관

○ 세종센터는 스타트업 발굴·육성과 창업문화 확산을 통해 초기창업자와 재창업자가 과감한 도전을 할 수 있도록 **사람, 정보, 아이디어**가 모이는 창업 인프라를 구축 운영

□ 세종창조경제혁신센터의 재도전 성공패키지 강점

○ 세종센터는 지역 창업지원의 컨트롤타워로서 창업공간, R&D 연계, 창업자금, 시제품 제작 지원 등 성공적인 재창업을 위한 전주기적 지원 프로그램을 보유

- 우수한 협력 파트너십을 통해 스페셜 전문가 멘토링 지원, 투자자 연계 네트워크 등 **재창업자 1:1 밀착 담임멘토링 지원 가능**

* 센터 멘토단 58명, SK 스페셜 멘토 14명, 지역 투자자(VC, 엔젤)와의 네트워킹, 충청권 혁신센터 인프라 활용 가능

○ 세종센터는 대전 창업진흥원, 재도전패키지 교육 운영 기관과 접근성이 용이하고, 중부권에 위치하여 KTX, Korail 등 대중교통이 편리함

□ 재창업자를 위한 **①지피지기 멘토링, ②QFD제품개선 아카데미, ③실전 재창업 역량강화 교육, ④세종 T IR, ⑤커뮤니티 운영** 등 특화 프로그램 운영 및 센터 후속 지원으로 재창업 성공률 제고

찾아오시는 길

자가차량 이용 시

◎ 청주IC → 세종SB플라자 (약 9.7Km, 21분)

대중교통 이용 시

기차

◎ 오송역 하차 → 약 6.38km (택시 약 14분)

◎ 조치원역 하차 → 약 1.3km (택시 약 6분, 도보 19분)

주요 인프라 현황

주요 공간

R-camp (212㎡)	키움센터 3층(994㎡)	씽크팜 창업빌 2층(478㎡)	챌린지랩(765㎡)
창업준비공간	창업준비공간	창업준비공간(2019.9)	창업준비공간

두레농업타운(10,679㎡)	Maker Space(30㎡)	열린공간 (231㎡)	서포트허브(50㎡)
농업 테스트베드	시제품제작공간	공동이용실	상담실

주요 장비 및 기자재

No.	장비 및 기자재명	용도	수량	비고
1	Projet6000SD	3D프린터 250x250x250	1	유상 (300g 이상 재료비 본인부담)
2	Cubicon Single	3D프린터 240x190x200	4	무상
3	Artec Eva	3D 스캐너 해상도 0.5mm	1	무상
4	Zing16	레이저조각기	1	무상
5	SL-300	3D펜	20	무상

주요 네트워크

No.	기관명	지원 가능 내용	비고
1	아이빌트세종	창업지원사업 지원시 우대	
2	창조경제혁신센터	창업지원사업 지원시 우대	
3	고려대학교 세종	BI센터 입주시 우대	
4	홍익대학교 세종	BI센터 입주시 우대	
5	한국영상대학교	BI센터 입주시 우대	
6	세종특별자치시	키움센터 입주시 우대	

주요 프로그램

프로그램명	주요내용	모집인원(명)	교육시간(H)
PSST 교육	▪ 사업계획서의 완성	30	9
QFD 제품개선 아카데미	▪ 사업아이템 VOC를 통한 제품개선 프로그램	10	
지피지기 멘토링	▪ 멘티 맞춤형 멘토링을 통한 역량강화	30	3
시제품 제작 지원	▪ 시제품 제작실 지원사업	5	
지역 IR대회	▪ 투자유치를 위한 공동IR대회	2회	

강원창조경제혁신센터

“ 재도전 성공 지원 엑셀러레이터, 강원창조경제혁신센터 ”

일반 현황

소재지	강원도 원주시 연세대길1 연세대학교 원주캠퍼스 첨단의료기기테크노타워(산학관) 1층 114호		
홈페이지	https://ccei.creativekorea.or.kr/gangwon		
지원분야	IT, BT, CT, 제조 등 전 분야		
사업 담당자 ('19.6월 기준)	이름	연락처	이메일
	김재학	033-769-1901	jaehak.kim@ccei.kr
	이동규	033-769-1911	eastar@ccei.kr
	이혜숙	033-769-1907	hyesuk.lee@ccei.kr

우리 기관의 지원 계획

■ 보육공간

- 오픈형 창업공간 무료 제공

■ 창업교육

- 성장단계 및 수요에 기반한 소그룹 맞춤형 교육과정 운영(분과별)

■ 멘토링

- 실증지원단 및 멘토pool 구성으로 다양한 분야의 멘토링 및 컨설팅 지원

■ 네트워킹데이

- 선배 재창업자 및 신규 재창업 기업간 네트워킹을 통해 재창업 사업애로 사항 청취 및 해결방안 제시

■ 후속지원

- 사업종료 후에도 주관기관 및 강원테크노파크 등 지역 기관과 함께 사업화 연계 지원

찾아오시는 길

자가차량 이용 시

영동고속도로-중앙고속도로(만종분기점)-남원주I.C 진출 후 충주방향으로 7km 직진-연세대학교 원주캠퍼스

대중교통 이용 시

원주시외버스터미널/고속터미널 맞은편 버스정류장(60036)-30,31,34번 버스승차-연세대정문 하차

주요 인프라 현황

주요공간			
	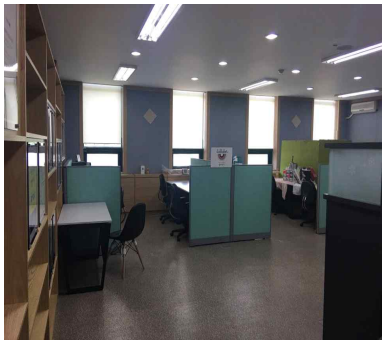		
	산학관 1층(81㎡)	산학관 1층(70㎡)	산학관 1층(70㎡)
	창업준비공간(입주공간)	교육장	공동이용실

주요장비 및 기자재	No.	장비 및 기자재명	용도	수량	비고
	1	3D 프린터 (최고급형 외)	도면을 바탕으로 3차원의 입체 물품 제작	7	유상
	2	레이저 커팅기	디자인한 파일을 종이 등을 이용하여 커팅	1	유상
	3	실사출력기	디자인 파일을 천 등을 이용하여 출력	1	유상
	4	Pro-Engineers (S/W)	3차원 CAD/CAM/CAE 통합지원 소프트웨어	1	유상
	5	Artios CAD(S/W)	포장설계프로그램	1	유상
	6	빔프로젝트	발표 및 교육용	3	무상

주요 네트워크	No.	기관명	지원 가능 내용	비고
	1	강원창조경제 혁신센터	금융, 지식재산 등 원스톱 상담존 운영	무료

주요 프로그램

프로그램명	주요내용	모집인원(명)	교육시간(H)
인사・노무, 세무・회계	▪ 인사계획 및 운영 전반에 관한 교육 ▪ 사업운영에 필요한 세무,회계 부분 교육	30	4
전담멘토링	▪ 멘토-멘티간의 1:1 맞춤 컨설팅 및 사업운영방향성 검토 및 보완	30	16
IR컨설팅 교육 및 데모데이	▪ VC 및 기타 투자IR 등을 위한 PT 및 발표 스킬 교육 ▪ 모의투자 IR을 통한 실전 대비	30	10
실전마케팅	▪ 브레인스토밍을 통한 창업아이디어 고도화 ▪ 비즈니스모델 도식화 및 시장분석 등	30	6

부산경제진흥원[부산R-Camp]

SMART BEPA

[S-Strategic / M-Meticulous / A-Ardent Attitude / Right&Relevant / T Trustworthy&Transparent / Busan Economic Promotion Agency]

일반 현황

소재지	부산광역시 남구 신선로 365(용당동) 부경대 용당캠퍼스 10 공학관 5층 부산R-Camp		
홈페이지	http://www.bschangup.kr		
지원분야	기술제조, 일반제조, ICT, 지식서비스, 무역·유통 등		
사업 담당자 ('19.6월 기준)	이름	연락처	이메일
	조민선	051-600-1868	jms0716@bepa.kr
	김도우	051-600-1869	kimdw@bepa.kr
	김은수	051-600-1856	shaun@bepa.kr

우리 기관의 지원 계획

□ 부산경제진흥원 소개

▹ **부산R-Camp:** 2016년도에 구축하여 운영하고 있는 재창업 활동 및 지원 공간으로 창업자를 위한 보육입주시설 및 홍보실, 세미나실, 교육장, 제품촬영실 등 다양한 부대 시설을 구비하여 창업지원하고 있으며 창업에 필요한 실무 교육, 컨설팅, 멘토링, 교류회 및 다양한 판매지원사업을 통한 체계적인 지원

□ R-Camp 소개

▹ **2016부터 부산R-Camp를 운영하며 재창업 지원에 대한 노하우 보유**

▹ **창업지원 유관기관과의 협력 네트워크 구축**

▹ **100여명의 창업지원 인력POOL보유로 다양한 분야 멘토링 및 컨설팅 지원**

▹ **부산창업지원센터 1~8차(약1600개 업체) 지원 수료 업체와의 네트워킹 지원**

▹ **사무 공간 연장지원**

▹ **부산시 창업특례 자금보증 지원-** 업체당 최대 5천만원 한도 보증지원(추천서 발급)

▹ **타지역 외부인재 주거비 지원**

▹ **창업기업 인력 지원**

▹ **국내전시회 개별 참가지원**

▹ **우수 창업제품 온라인 판로개척 지원**

▹ **크라우드 펀딩 지원**

▹ **해외시장 개척 지원사업 지원**

▹ **창업기업 제품 판매장 입점 지원**

▹ **부산창업카페 이용**

- 스마트오피스 운영(모임, 회의공간, 사무기기 사용)

▹ **재창업기업 인건비 지원 및 마케팅 지원**

* 위 지원 사업 중 일부는 부산지역 창업자에 한함

재창업자 지원 프로그램

□ 멘토링

- (사전→집중→전문) 단계적으로 지원
- 사전멘토링 : 재창업자 역량평가 등 사업초기 진단 멘토링 실시
- 집중멘토링 : 사업 분야별 전문멘토링을 통한 사업애로 사항 해결 지원
- 전문멘토링 : 소비자반응조사, IR멘토링 프로그램 지원을 통한 전문적인 멘토링 지원
  - ▹부산센텀기술타운 입주 투자운영사 및 전문 엑셀러레이터를 통한 체계적인 지원

□ 네트워킹

- 매월 재창업자간 교류회 실시 : 2016,2017년 선배 재창업자 및 2018년 재창업 기업 간 네트워킹을 통한 재창업 애로사항 청취 및 해결방안 제시
- 투자관련 자문위원, 타 기관 재창업 자금(신용보증재단, 기술보증기금, 중소기업 진흥공단 등) 담당자와의 네트워킹을 통한 자금 애로 해소 지원
- 통합워크숍, 재창업 성과보고회 등을 통한 재창업 관련 정보제공 및 소통과 협업의 장 제공
- 부산시 창업지원센터 창업기업과의 교류회 실시 : 부산시 창업기업 간 동, 이업종 교류회를 통합 창업정보교류 및 협업의 장 제공

□ 교육

- 재창업자의 특성을 고려하여 일반창업 교육과 차별화된 교육 운영
- 재창업에 필요한 역량을 명확하게 규명하여 맞춤교육으로 실시
- 창업지원센터 창업교육 노하우를 활용하여 우수한 교육 강사 지원

찾아오시는 길

● 자가차량 이용 시

▸서면→황령산터널→부경대 용당 캠퍼스

▸남포동→동서고가로→감만사거리→부경대 용당캠퍼스

▸센텀시티역→광안대교→시민공원→부경대 용당캠퍼스

● 대중교통 이용 시

▸지하철

-1호선 : 서면(환승)→부경대역

-2호선 : 서면(환승)→부경대역

-3호선 : 수영(환승)→부경대역

-4호선 : 동래(환승)→서면(환승)→부경대역

-동해선 : 벡스코(환승)→부경대역 3번 출구

*부경대 대연캠퍼스 정문에서 셔틀 이용→용당캠퍼스 하차

▸버스

-부경대역 5번 출구 하차: 68, 134, 138, 155

-서면 롯데백화점 맞은편 : 남구 10

*부경대 용당캠퍼스 하차

주요 인프라 현황

주요 공간

3층
교육/세미나실

4층
교육/세미나실

4층
제품 전시실

4층
제품 촬영실

5층
휴게실

5층
회의실

5층
입주공간(독립형) 17개소

주요 장비 및 기자재

No.	장비 및 기자재명	용도	수량	비고
1	PC	공용 PC	2	무상
2	사무용 복합기	공용 복합기	1	A4 개별
3	팩스기	공용 팩스기	2	무상
4	조명 및 촬영테이블	제품 촬영	1	무상

주요 네트워크

No.	기관명	지원 가능 내용	비고
1	중국 베이징 처쿠카페	중국 현지 진출 및 창업활동에 필요한 각종 자원의 교류 및 공동 활용	
2	(재)한국청년기업가 정신재단	상시 컨설팅 지원 및 창업 생태계 조성을 위한 협업 구축	
3	(사)이노비즈협회 부산울산지회	상시 컨설팅 지원 및 창업 생태계 조성을 위한 협업 구축	
4	부산지방 우정청	부산지역 7년 이내 창업기업 제품 전시 및 판매지원	
5	(주)이베이코리아	온라인 판로개척 지원	
6	중소기업진흥공단	재기창업 활성화를 위한 기관 실무협의회 운영	
7	부산시 사상구	입주지원 시설 지원	
8	화봉국제항저우창신 창업센터	중국 현지 진출 및 창업활동 지원을위한 판로개척, 투자유치, 홍보 및 마케팅 지원	
9	절강사이보레 투자관리유한공사	우수 창업기업 추천 및 투자지원을 위한 협력	
10	절강성무역촉진위원회	창업기업의 무역, 투자, 기술이전, 경제 협력 지원	
11	절강중명신 자산관리유한공사	창업기업 해외진출을 및 투자지원을 위한 협조 및 세미나 개최 협력	
12	KIC중국	중국 현지 시장정보 제공 및 투자 상담회, 포럼, 세미나 개최를 위한 네트워크 구축	
13	절강성무역촉진위원회	창업기업의 무역, 투자, 기술이전, 경제 협력 지원	

주요 프로그램

프로그램명	주요내용	모집 인원(명)	교육시간(H)
멘토링	▸(사전→집중→전문) 단계적으로 지원 ▸사전멘토링 : 재창업자 역량평가 등 사업초기 진단 멘토링 실시 ▸집중멘토링 : 사업 분야별 전문멘토링을 통한 사업애로 사항 해결 지원	-	차수별 2회 고정 / 희망 시 상시
IR투자 전문 프로그램	▸IR 자료 및 시나리오 제작 ▸Term Sheet 작성 및 기업 가치평가 등 ▸1:1 개별 컨설팅	-	10 / 컨설팅 3회별개
네트워킹	▸2016,2017년 선배 재창업자 및 2018년 재창업 기업간 네트워킹 ▸투자관련 자문위원, 타 기관 재창업 자금(신용보증재단, 기술보증기금, 중소기업 진흥공단 등) 담당자와의 네트워킹을 통한 자금 애로 해소 지원	-	월 1회
교육	▸자가진단, IR 자금조달, 마케팅 등 맞춤형 교육 운영	-	상시

전 북 경 제 통 상 진 흥 원

“ 전북도민의 삶터를 일구는 혁신기관 ”

일반 현황

소재지	전라북도 전주시 덕진구 기린대로 945-6		
홈페이지	http://www.jbsos.or.kr/		
지원분야	IT, BT, CT, 제조 등 전분야		
사업 담당자 ('19.6월 기준)	이름	연락처	이메일
	김윤정	063-717-1303	kyj@jbba.kr
	김현철	063-717-1302	khch@jbba.kr

우리 기관의 지원 계획

❍ 전라북도경제통상진흥원 소개

- 전라북도경제통상진흥원은 급변하는 경영 환경 속에서 자체생존능력이 부족한 중소기업이 시장 환경에 탄력적으로 적응할 수 있도록, 경영/마케팅/기술/인력/자금 등의 애로사항을 한 곳에서 해결할 수 있는 종합지원시스템(One Roof - One Stop Service)을 구축하여 중소기업의 경쟁력 향상과 지역경제 발전에 기여함을 목적으로 설립된 비영리 공공기관입니다.

❍ 재창업 지원 프로그램

○ 재창업자를 위한 **맞춤형 ①멘토링, ②네트워킹, ③재창업교육 지원 통한 지속 성장 지원으로 재창업 성공률 제고**

① **멘토링**

- **(전담멘토제)** R-Camp 전담 멘토단과 매칭을 통한 상시 멘토링
- **(1:1심층멘토링)** 애로사항 발생시 즉각적 전문가 배정 심층해결
- **(멘토링Week)** 재창업자 수요에 따른 정기 멘토링 행사 개최

② **네트워킹**

- **(재창업자의 날)** 도내 유관기관 연계, 재창업자의 상호 교류 활성화 프로그램 운영

③ **재창업교육 지원**

- **(선택과정)** 재창업자의 사업확장을 위한 수요자 중심의 맞춤형 교육 커리큘럼 운영을 통해 시장진출 성공률 제고

찾아오시는 길

- 자가차량 이용 시

전주IC 出 → 시내/월드컵경기장 방면(우회전) → 첫번째 사거리(월드컵경기장 사거리) 좌회전 → 직진(3.4km: 호남제일문, 공무원교육원 통과) → 전라북도소상공인희망센터 도착 (1.2km 직진)

- 대중교통 이용 시

전주공고 정류장 하차 → 나은요양병원방향 도보이동

주요 인프라 현황

주요공간

1인실 내부(14.40㎡)
입주공간

희망관 1층
회의실

희망관 2층
공용기기실

희망관 3층
시제품제작촬영실

성공관 지하1층
성공카페

성공관 2층
교육장

	No.	장비 및 기자재명	용 도	수 량	비 고
주요장비 및 기자재	1	카메라	제품 촬영	2	무료
	2	조명기구	제품 촬영	3	무료
	3	빔 프로젝트	회의 또는 교육시 사용	3	무료
	4	(무선)마이크		2	무료
	5	음향기구		4	무료
	6	공용컴퓨터	문서작성	6	무료
	7	복합기	출 력	3	무료
	8	스캐너	문서스캔	2	무료

	No.	기관명	지원 가능 내용	비 고
주요 네트워크	1	전라북도경제통상진흥원	혁신형 창업기업 지원 (기술창업 사업화 지원)	
	2	전라북도경제통상진흥원	지식기반 창업교육 지원 (지식재산권 활용 창업 지원)	
	3	전라북도경제통상진흥원	4050 행복창업 프로젝트 (중장년층 창업 지원)	
	4	전라북도경제통상진흥원	창업 리턴 패키지 지원 (폐업자, 퇴직자 등 재기지원)	
	5	전라북도경제통상진흥원	시군 청년혁신가 예비창업 지원 (창의적 아이템과 기술력을 보유한 청년사업가 지원)	
	6	전라북도경제통상진흥원	세대융합 창업캠퍼스 운영 지원 (경력 퇴직인력과 청년 아이디어 매칭)	
	7	전라북도경제통상진흥원	해외시장 개척강화 (수출기업 신규시장개척, 현지상담, 인증지원 등)	
	8	농업기술실용화재단	농촌현장창업보육 (농산업 분야 창업자 지원)	
	9	전북창조경제혁신센터	아이디어 사업화 교육 (참신한 아이디어 제품화 및 사업화)	
	10	한국출판문화산업진흥원	출판지식창업보육센터 운영 (출판 관련 창업 지원)	
	11	전북지식재산센터	IP창업촌 (우수한 아이디어 및 기술력 보유한 창업자 발굴 및 육성)	

주요 프로그램

프로그램명	주요내용
4050 행복창업 프로젝트	▪ 만40세 이상 예비창업자 대상, 맞춤형 창업교육 지원
혁신형 기술창업 양성 프로젝트	▪ 창업자금 특례보증 최대 3천만원, 성장지원 최대 1천만원
중장년기술창업센터	▪ 기술과 경험 등 역량을 보유한 시니어 대상, 창업공간제공 및 네트워크, 마케팅, 교육 등 체계적인 지원
중소기업 맞춤형 기술역량 강화사업	▪ 멘토링/R&D/디자인개발 등 지원
시제품제작소	▪ 제품디자인, 제품설계, 시제품 제작까지 전과정을 전문가 직접 대행서비스
세대융합창업캠퍼스	▪ 세대융합형 창업팀을 발굴하여 창업사업화 자금부터 시장진출까지 전과정 지원